レボスプルー

材質	硬度
SKD61	HRC48～52

M5ネジ2個付

ストレートタイプ
<RSBBK>

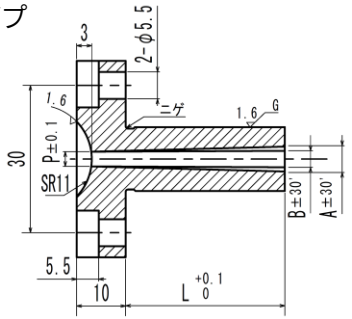

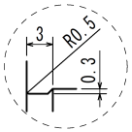

ニゲ部詳細

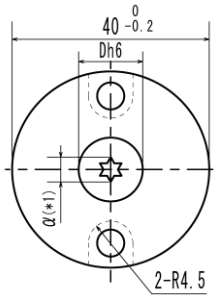

型式 Code	D	L in 0.1	SR	P	A° in 0.5	B°	ランナー角度	D h6
ストレートタイプ RSBBK	8	10.0～50.0	11	2.5	2	0.5	0°	0 -0.009
	10	10.0～60.0						
	13			3	2.5			0 -0.011
	16	10.0～100.0				1.0	90°	
	20			3.5	3			0 -0.013

注文例	Code No	D	-	L	-	SR	-	P	-	A	-	B	-	角度	-	LKC等
	RSBBK	20	-	50.0	-	SR11	-	P2.5	-	A3.0	-	B0.5	-	90°	-	LKC

（＊1）α寸法はL寸法により決まります。
（＊2）L寸法はP,V,Aにより制限されます。

製作限界　　ストレートタイプ　　D-α≧2　　（αの算出）$\alpha = P + 2(L+7)\tan\frac{A}{2}$

価格表

全長 L)	RSBBK 8	RSBBK 10,13	RSBBK 16,20	RSBBKH 8	RSBBKH 10,13	RSBBKH 16,20
10.0～20.0	28,800 税込 31,680	28,800 税込 31,680	28,800 税込 31,680	51,800 税込 56,980	51,800 税込 56,980	51,800 税込 56,980
20.1～30.0	31,100 税込 34,210	31,100 税込 34,210	31,100 税込 34,210	54,100 税込 59,510	54,100 税込 59,510	54,100 税込 59,510
30.1～40.0	33,400 税込 36,740	33,400 税込 36,740	33,400 税込 36,740	56,400 税込 62,040	56,400 税込 62,040	56,400 税込 62,040
40.1～50.0	35,700 税込 39,270	35,700 税込 39,270	35,700 税込 39,270	58,700 税込 64,570	58,700 税込 64,570	58,700 税込 64,570
50.1～60.0	- 税込 -	38,000 税込 41,800	38,000 税込 41,800	- 税込 -	61,000 税込 67,100	61,000 税込 67,100
60.1～70.0	- 税込 -	- 税込 -	40,300 税込 44,330	- 税込 -	- 税込 -	63,300 税込 69,630
70.1～80.0	- 税込 -	- 税込 -	42,600 税込 46,860	- 税込 -	- 税込 -	65,600 税込 72,160
80.1～90.0	- 税込 -	- 税込 -	44,900 税込 49,390	- 税込 -	- 税込 -	67,900 税込 74,690
90.1～100.0	- 税込 -	- 税込 -	47,200 税込 51,920	- 税込 -	- 税込 -	70,200 税込 77,220

ランナー角度

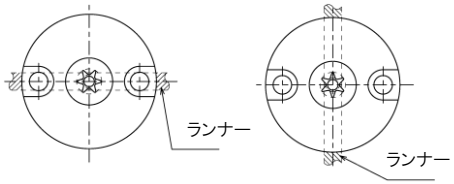

ランナー角度0　　ランナー角度90

※ボルト穴に対して、ランナーの位置が必要となります。

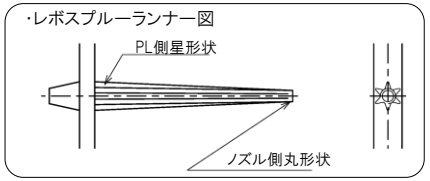

【 追加工オプション 】

Code	L寸法公差変更	仕様
LKC 1,200 税込1,320	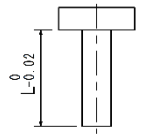	LKC＝L指定0.01mm単位
		L +0.1 0 → L 0 -0.02

糸引き防止加工※

※ノズルタッチ部はラジエタースプルーブシュ仕様となります。

Code	RSBBKH

部品名	材質	硬度
① スプルー本体	SKD61	HRC48～52
② 先端入駒部	SUS440C	HRC55～60

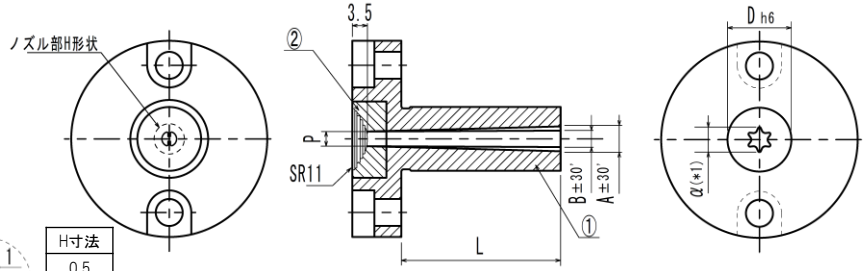

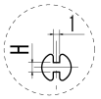

ノズル部 H形状詳細

H寸法
0.5
0.7
1.0

注文例	Code No	D	-	L	-	SR	-	P	-	A	-	B	-	H	-	角度	-	LKC等
	RSBBKH	20	-	50.0	-	SR11	-	P2.5	-	A3.0	-	B0.5	-	H0.5	-	90°	-	LKC

【その他】
・規格以外の外形形状もご相談に応じます。詳細は営業までお問い合わせ下さい。
・糸引き防止タイプご使用時の注意事項は、ラジエタースプルーブシュのカタログを参照ください。

株式会社プラモール精工

＊ 2023年1月より価格改定致しました。　ver3.00